

PIANO TERRA (q.+0,00)

PIANO PRIMO (q.+2,80)

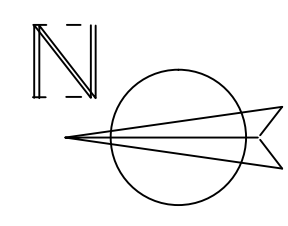

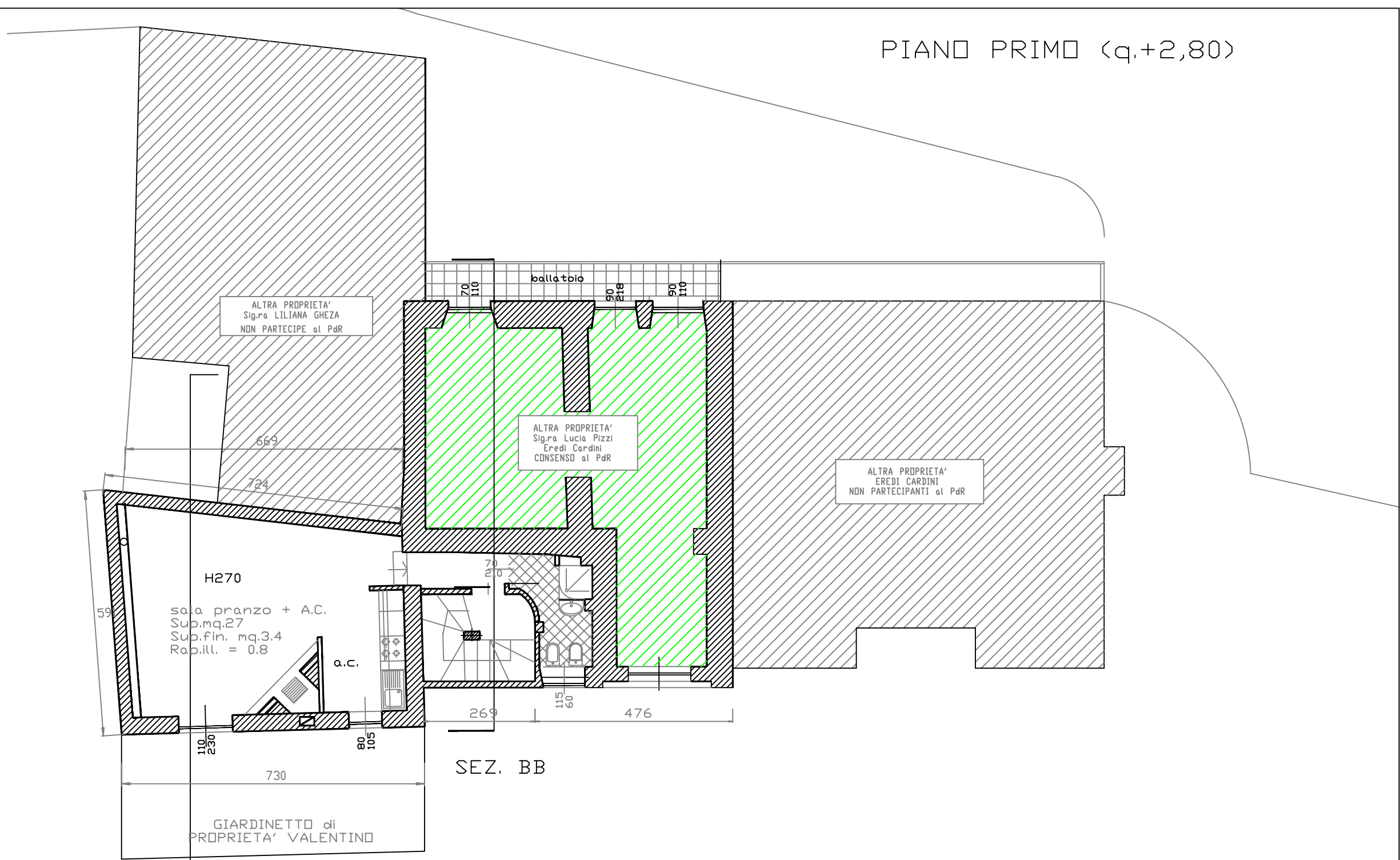
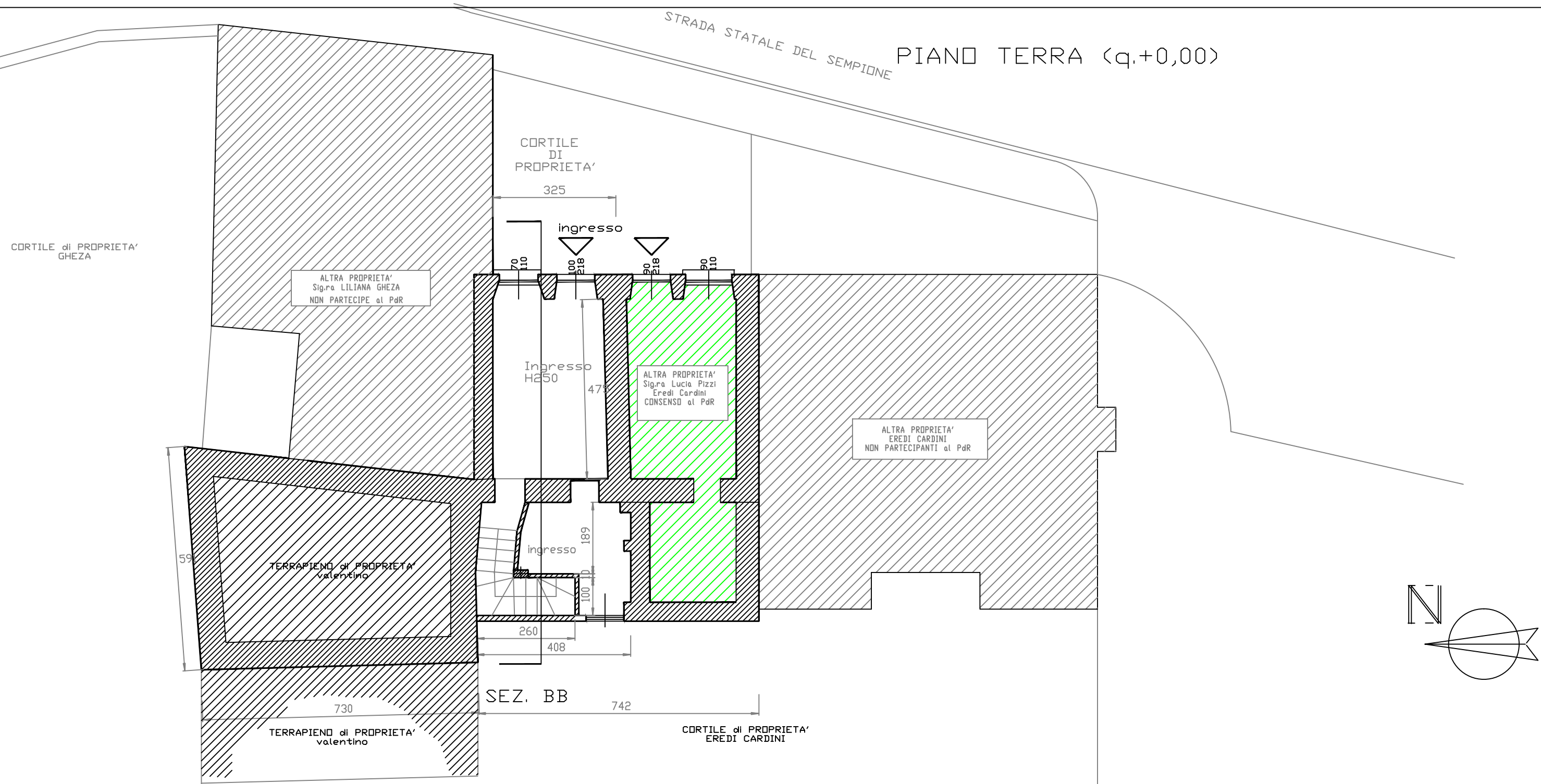

PIANO SECONDO (q.+5,47)

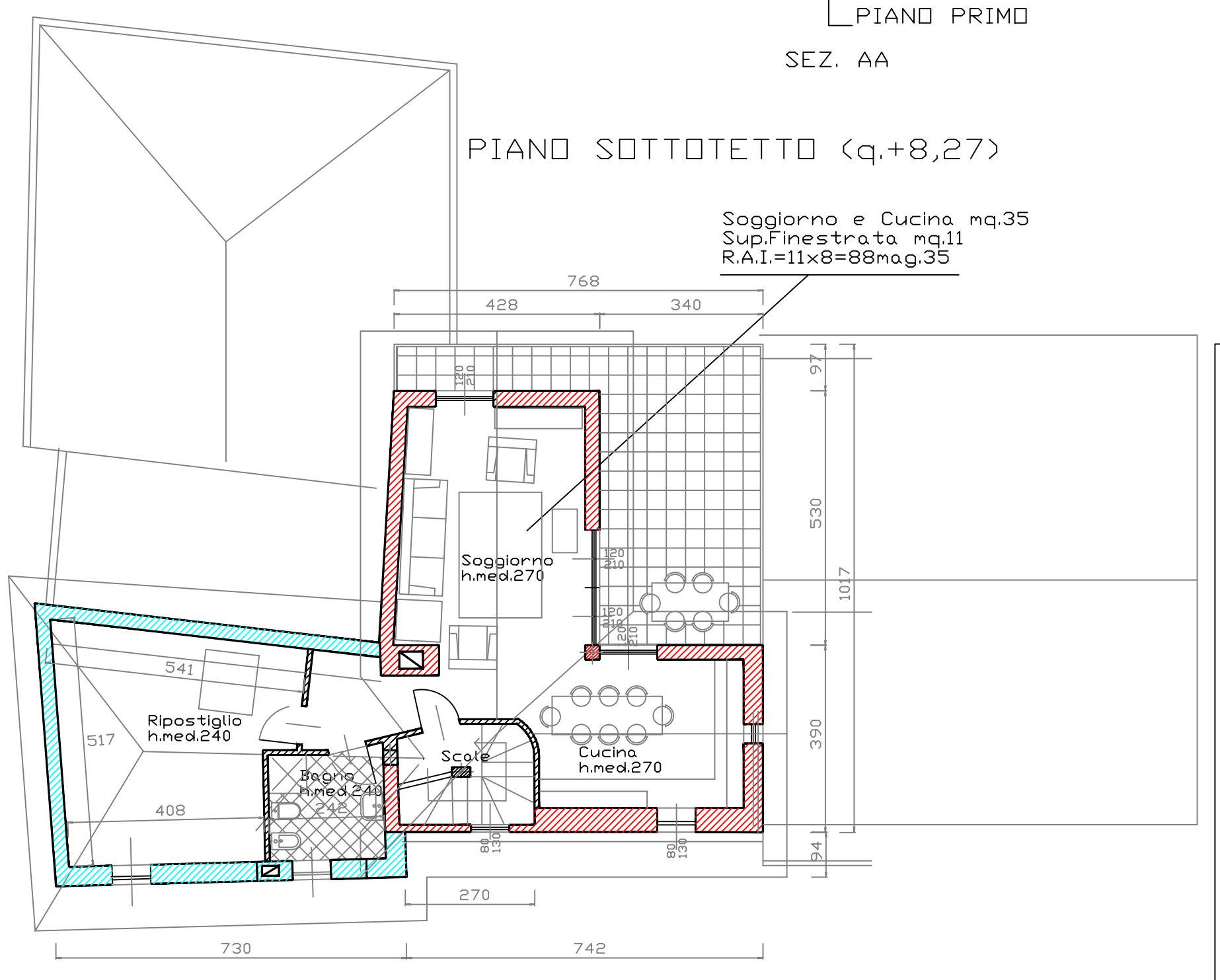
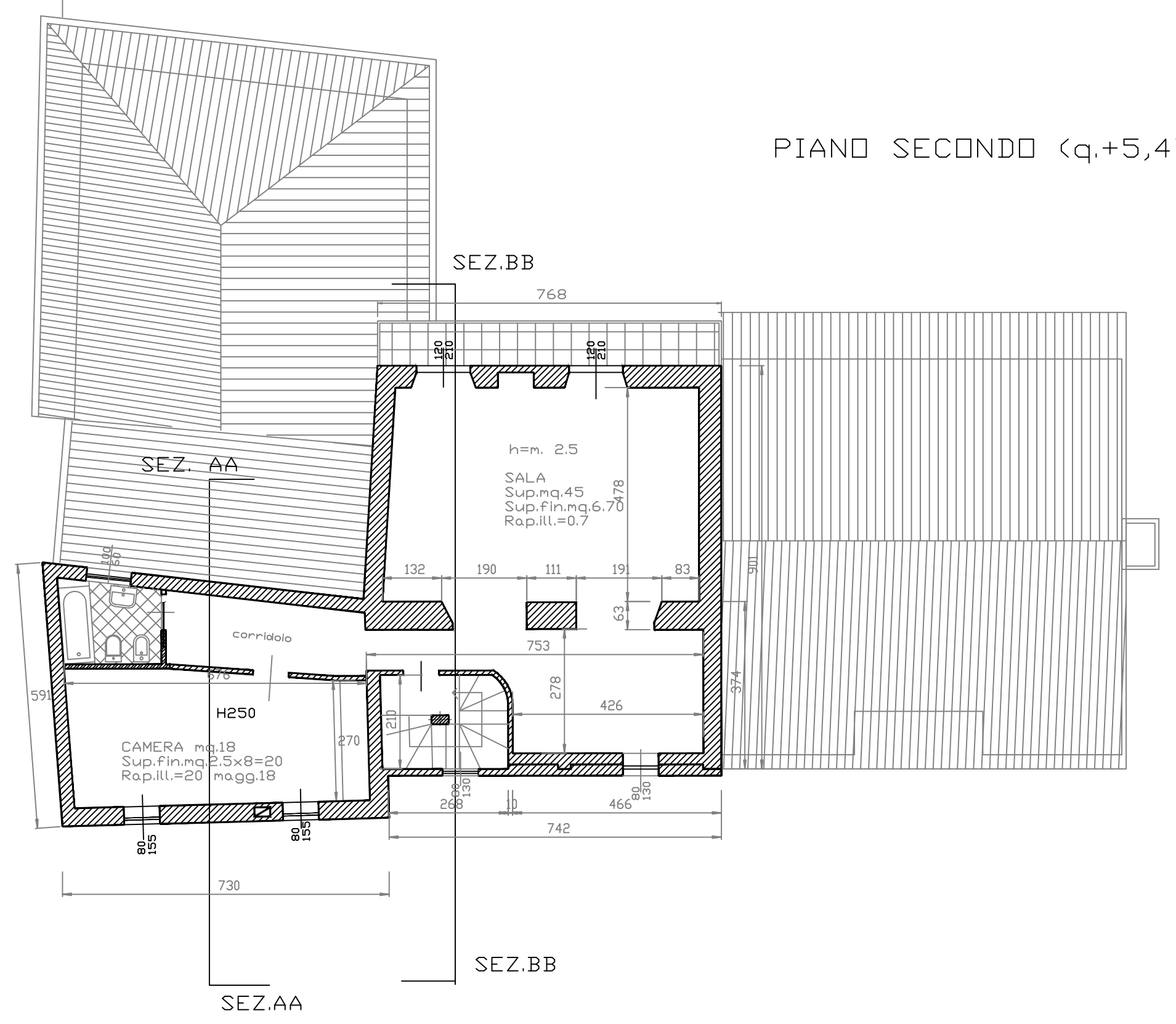
PIANO SOTTOTETTO (q.+8,27)

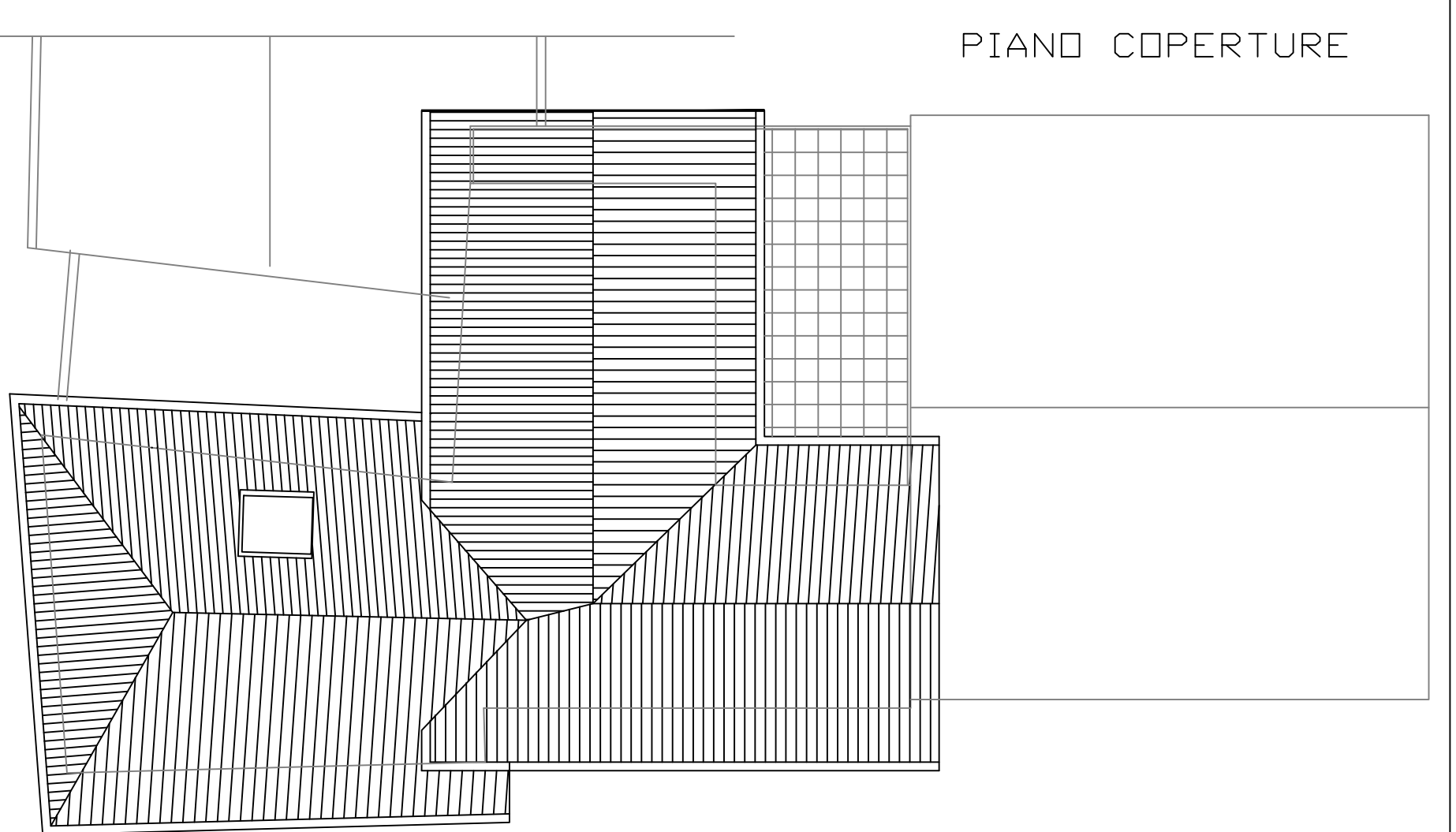

- PROPRIETA' PIZZI/CARDINI non oggetto di ampliamento
- SOPRAELEVAZIONE PROPRIETA' VALENTINO CON RECUPERO SOTTOTETTO in base a L.R.ni21del6agosto98
- SOPRAELEVAZIONE PROPRIETA' VALENTINO CON P.d.R. L.R. 56/77





Mod. Comunale
(Modello 0507 Versione 001-2017)

Allo Sportello Unico Edilizia privata del Comune di Baveno
 103008

RICHIESTA APPROVAZIONE STRUMENTO URBANISTICO ESECUTIVO
 IN ZONA MULINO DI RIPA STRATA STATALE DEL SEMPIONE

Proprietà: Valentino Livia, Via Sempione n°18 28831 BAVENO (VB) tel.3473698040
 Progettista: arch.Marco Apostolo, Via Mottarone n°4 BAVENO (VB) tel.3386345446



Rappresentazione: PLANIMETRIE di PROGETTO	Tav.n° 06
Pianta Piano Terra, Pianta Piano Primo, Pianta Piano Secondo Pianta delle Coperture	
Scala 1:100	