

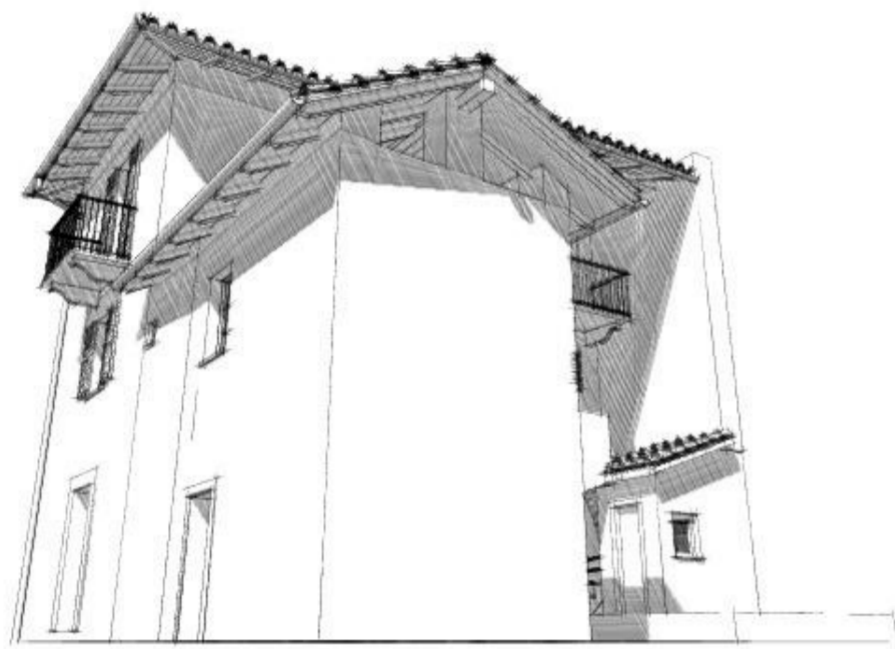

Vista 1 stato di fatto



Vista 1 progetto



Vista 2 stato di fatto

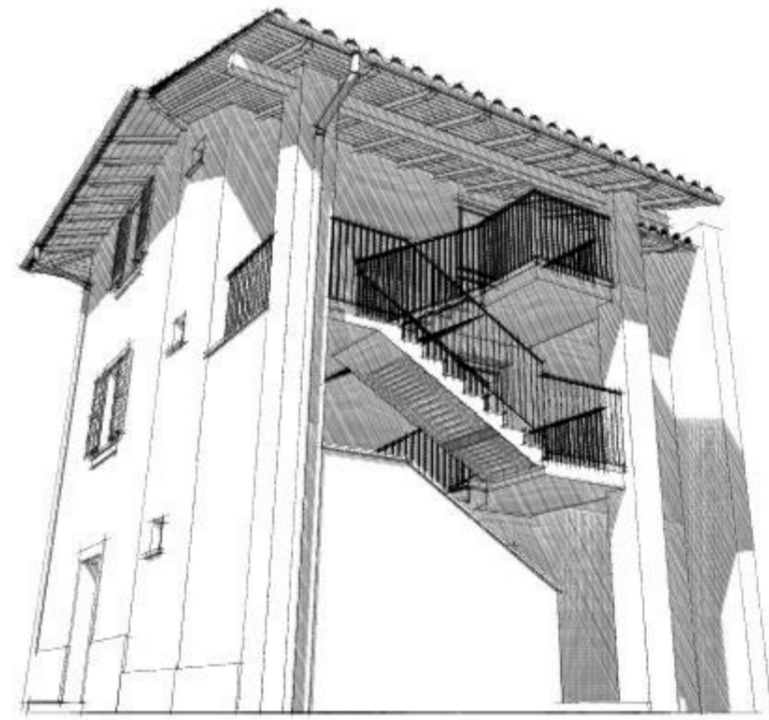

Vista 2 progetto



Vista 3 stato di fatto



Vista 3 progetto

REGIONE PIEMONTE  
 PROVINCIA DEL VERBANO CUSIO OSSOLA  
 COMUNE DI BAVENO  
 Proprietà "AZALEA DI BELTRAMI PAOLO E C. S.A.S."  
 Via Domo n. 3-5 - BAVENO

Lavori di ristrutturazione edilizia e ampliamento edificio  
 residenziale

committente:

AZALEA DI BELTRAMI PAOLO E C. S.A.S.

area di sviluppo e fase di progetto:

Piano di Recupero

tipologia elaborato:

**SCHIZZI**

scala elaborato:

data:

agg.:

aprile 2019

progetto architettonico:

arch. Massimo Zoppi  
 Via Oltrefiume n.21 - 28831 BAVENO (VB)  
 tel. 3494739766 e-mail: massimo.zoppi@zoppiarchitettura.it