

Slato di fatto

1:200

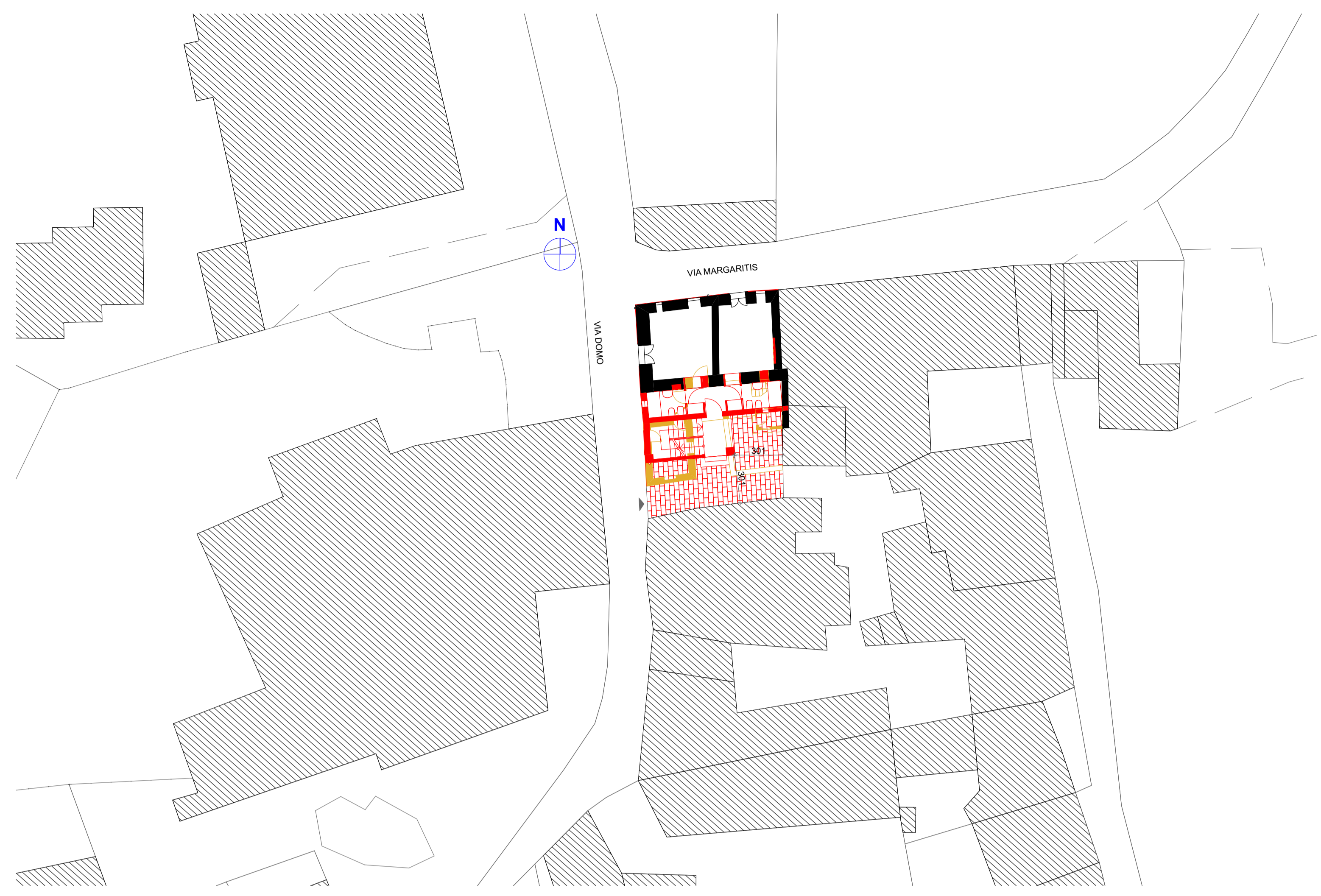

Raffronto

1:200

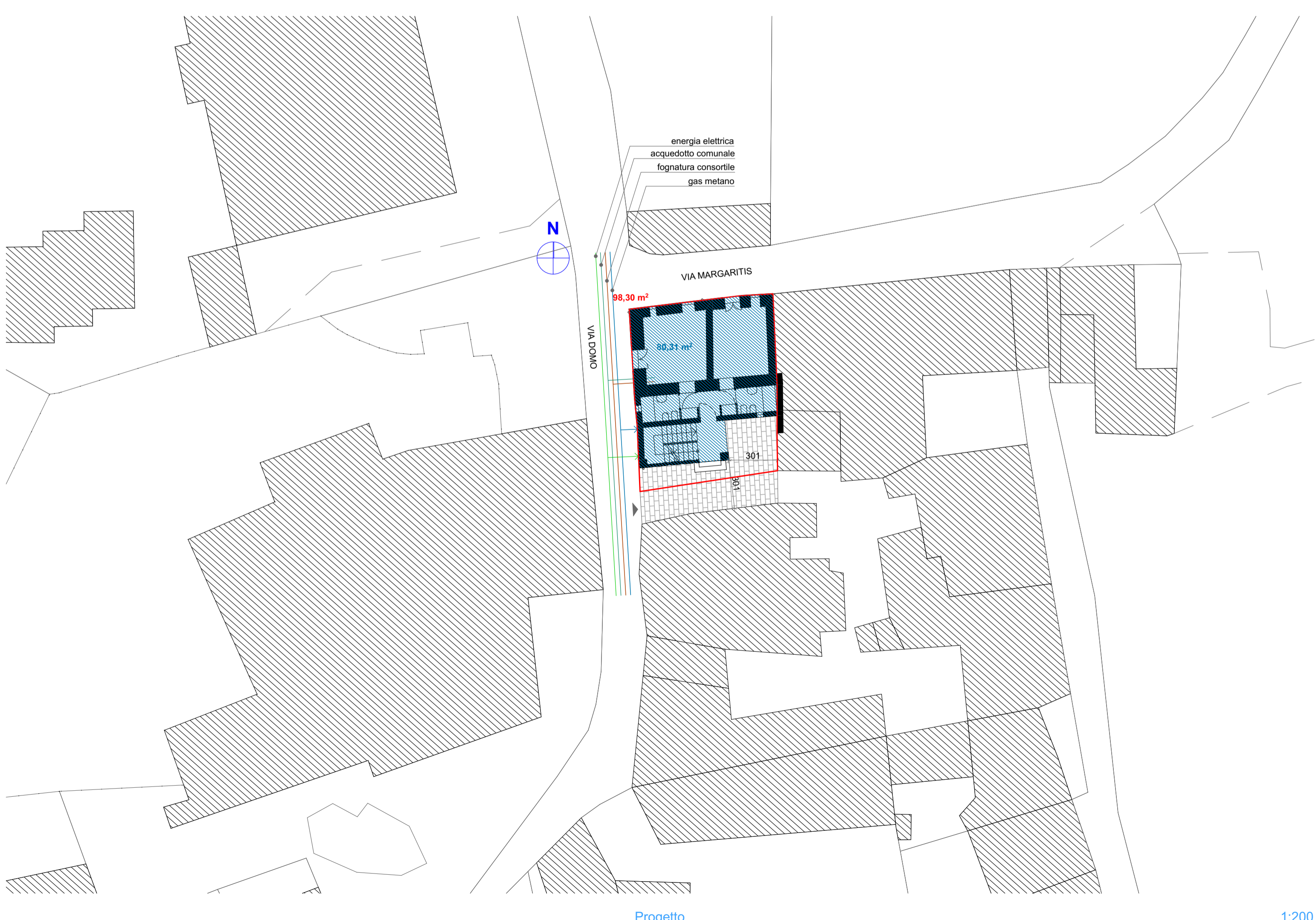

Progetto

1:200

REGIONE PIEMONTE
 PROVINCIA DEL VERBANO CUSIO OSSOLA
 COMUNE DI BAVENO
 Proprietà "AZALEA DI BELTRAMI PAOLO E C. S.A.S."
 Via Domo n. 3-5 - BAVENO

Lavori di ristrutturazione edilizia e ampliamento edificio
 residenziale

committente:

AZALEA DI BELTRAMI PAOLO E C. S.A.S.

area di sviluppo e fase di progetto:

Piano di Recupero

tipologia elaborato:

PLANIMETRIE

scala elaborato: 1:200

data: agg.:

aprile 2019

progetto architettonico:

arch. Massimo Zoppi
 Via Oltrefiume n.21 - 28831 BAVENO (VB)
 tel. 3494739766 e-mail: massimo.zoppi@zoppiarchitettura.it

A.2