REGIONE PIEMONTE
PROVINCIA DEL VERBANO-CUSIO-OSSOLA
COMUNE DI BAVENO

PIANO REGOLATORE GENERALE COMUNALE

Variante strutturale 2010

di adeguamento al PAI (decreto Presidenza del Consiglio del 24.05.2001)

PROGETTO DEFINITIVO

Titolo Elaborato:
CARTA DI SINTESI DELLA PERICOLOSITÀ GEOMORFOLOGICA E DELL'IDONEITÀ ALL'UTILIZZAZIONE URBANISTICA DEL TERRITORIO URBANIZZATO
FOGLIO 1

Scala 1:2.000

Sigla Elaborato:
GEO 12a

Stesura:
marzo 2013

adozione progetto preliminare

approvazione progetto definitivo
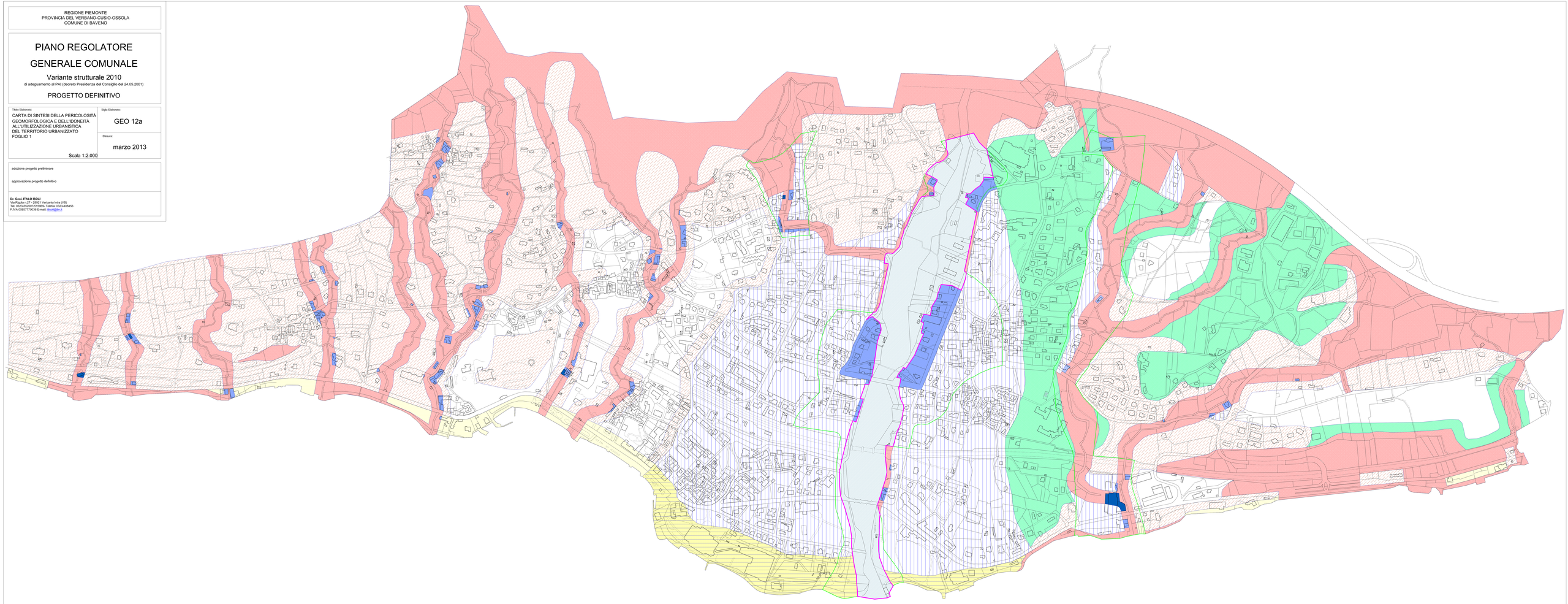
Dr. Geol. ITALO ISOLI
Via Rigola n.27 - 28831 Verbania Intra (VB)
Tel. 0323-562207/15/5869- Telefax 0323-408406
P.IVA 00657770036 E-mail: isoli@tin.it