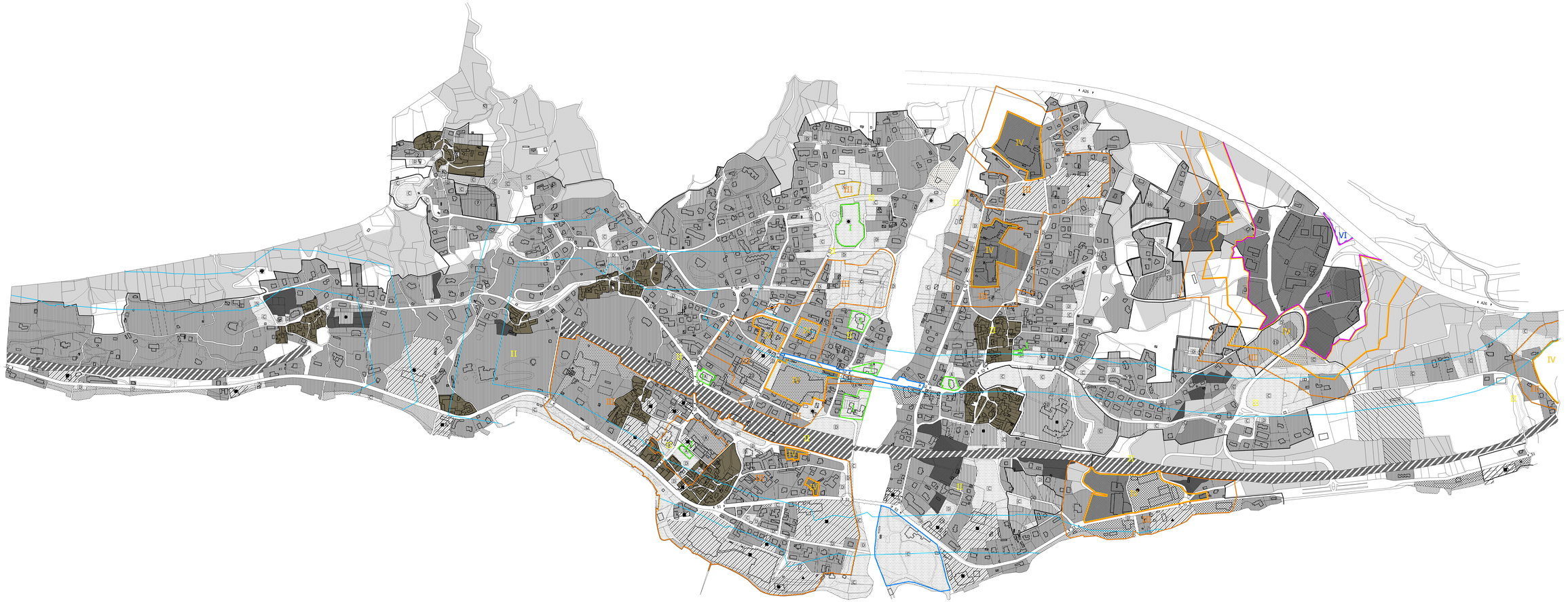

LEGENDA

SISTEMA VIARIO

- A26 - AUTOSTRADA A26
- S1 - S1 - S.S.33
- S2 - S2 - STRADA URBANA DI QUARTIERE
- S.3 - S.3 - STRADE LOCALI
- INTERSEZIONI REGOLAMENTATE CON ROTONDE
- AREE PER LE INFRASTRUTTURE FERROVIARIE

USI PUBBLICI

- AREE PER SERVIZI SOCIALI ED ATTREZZATURE PUBBLICHE E DI USO PUBBLICO (IN INSEDIAMENTI RESIDENZIALI)
- A — AREE ED ATTREZZATURE PER L'ISTRUZIONE DELL'OBBLIGO
- B — AREE ED ATTREZZATURE DI INTERESSE COMUNE
- C — AREE PER SPAZI PUBBLICI A PARCO, PER IL GIOCO E LO SPORT
- D — AREE PER PARCHEGGI PUBBLICI
- AREE PER IMPIANTI URBANI E SERVIZI TECNOLOGICI

USI RESIDENZIALI

- AREE EDIFICATE AD USO PREVALENTEMENTE RESIDENZIALE (A.E.R.)
- AREE DI COMPLETAMENTO AD USO PREVALENTEMENTE RESIDENZIALE (A.C.R.)
- AREE DI COMPLETAMENTO AD USO PREVALENTEMENTE RESIDENZIALE CONFERMATE DAL P.R.G. PREVIGENTE
- AREE DI NUOVA EDIFICAZIONE AD USO PREVALENTEMENTE RESIDENZIALE ESTENSIVA E ELEVATA (N.R.E.)

USI PRODUTTIVI

- AREE DI INSEDIAMENTO DI IMPIANTI PER LA PRODUZIONE DI BENI E/O DI SERVIZI (I.P.)
- AREE DI INSEDIAMENTO DI IMPIANTI AD USO DI ATTIVITA' TERZIARIE COMMERCIALI E DI SERVIZI (T.C.)
- AREE CON INSEDIAMENTI PREESISTENTI ASSOGGETTABILI AD INTERVENTI DI RIUSO PER DESTINAZIONI TERZIARIE E RESIDENZIALI (I.P.R.)
- AREE PER STRUTTURE TURISTICO-RICETTIVE DI TIPO ALBERGHIERO (A.T.A.)
- AREE PER STRUTTURE TURISTICO-RICETTIVE DI TIPO EXTRA ALBERGHIERO (A.T.E.)
- AREE PER IMPIANTI PER ATTIVITA' SPORTIVE, LUDICHE E RICREATIVE (A.S.L.)
- AREE PER LA BALNEAZIONE, LA RICREAZIONE ED IL SOGGIORNO ALL'APERTO E PER LE ATTIVITA' CARTOSPORTIVE E DI ASSISTENZA ALLE IMBARCAZIONI
- AREE PER LE ATTIVITA' DI ESCAVAZIONE

USI AGRICOLI E FORESTALI

- AREE PER IL FLORIVIVAISMO E CONTO PER IL GIARDINAGGIO (A.F.G.)
- AREE A PRATO, SEMINATIVI E PIOPPETI
- BOSCHI CEDUI E DI NEOFORMAZIONE
- AREE LIBERE INTERSTIZIALI

CLASSE I AREE PARTICOLARMENTE PROTETTE	I
CLASSE II AREE DESTINATE AD USO PREVALENTEMENTE RESIDENZIALE	II
CLASS III AREE DI TIPO MISTO	III
CLASSE IV AREE DI INTENSA ATTIVITA' UMANA	IV
CLASSE V AREE PREVALENTEMENTE INDUSTRIALI	V
CLASSE VI AREE ESCLUSIVAMENTE INDUSTRIALI	VI
FASCE DI RISPETTO PER INFRASTRUTTURE FERROVIARIE	

Regione Piemonte
Provincia del Verbano Cusio Ossola
COMUNE DI BAVENO

PIANO REGOLATORE GENERALE

progetto definitivo
a seguito della fase di pubblicazione successiva alle controdeduzioni alle osservazioni della Regione Piemonte

adozione progetto preliminare
adozione progetto definitivo
approvazione progetto definitivo

progetto:
STUDIO RIPAMONTI
arch. roberto ripamonti
omegna

consulente geologo:
dr. fedo mali
verbania

consulente agronomo/ forestale:
dr. luciano falcio
domodossola

il sindaco:
arch. massimo coppi

il segretario:
dr. ugo palmieri

tecnico
PLANIMETRIA DELLA
PIANIFICAZIONE URBANISTICA
SOVRAPPOSTA AL P.R.G. DEL
TERRITORIO URBANO
(ex dif. mele)

INDICE
1 : 2000

il responsabile del procedimento:
arch. claudia corbelli

elaborato:

Pza

data aggiornamento planimetria:
MARZO 2004

data stesura elaborato:
APRILE 2000