

**COMUNE DI BAVENO**

Regione Piemonte  
Provincia del Verbano Cusò Ossola

**PIANIFICAZIONE AGRICOLA-FORSTALE NELL'AMBITO DELLA REDAZIONE DEL NUOVO P.R.G.C.**

**DESTINAZIONE D'USO DEL SUOLO**

Esteso all'intero territorio Comunale - Scala 1/10000

Richiedente: Comune di Baveno

Il Progettista: Luciano Falcini  
Dott. Agr. e Forestale







Data: Aprile 2004



STUDIO TECNICO AMBIENTALE E FORESTALE  
di urbanistica, di ingegneria civile - di architettura - di ingegneria  
LUCIANO FALCINI  
Ingegnere e Architetto  
Via Cavour, 1 - 11010 Baveno (VC)

TAV. n° 3

**LEGENDA:**

-  RIFERIMENTO FOGLIO n° 1 (DESTINAZIONI D'USO DEL SUOLO).
-  RIFERIMENTO FOGLIO n° 2 (DESTINAZIONI D'USO DEL SUOLO).
-  BOSCHI CHE ASSOLVONO A FUNZIONI AMBIENTALI E DI DIFESA DEI TERRENI.
-  ATTIVITA' ESTRATTIVE IN CORSO E/O DISMESSE
-  PRATI PASCOLO
-  Aree urbanizzate e relative pertinenze (orti e giardini)



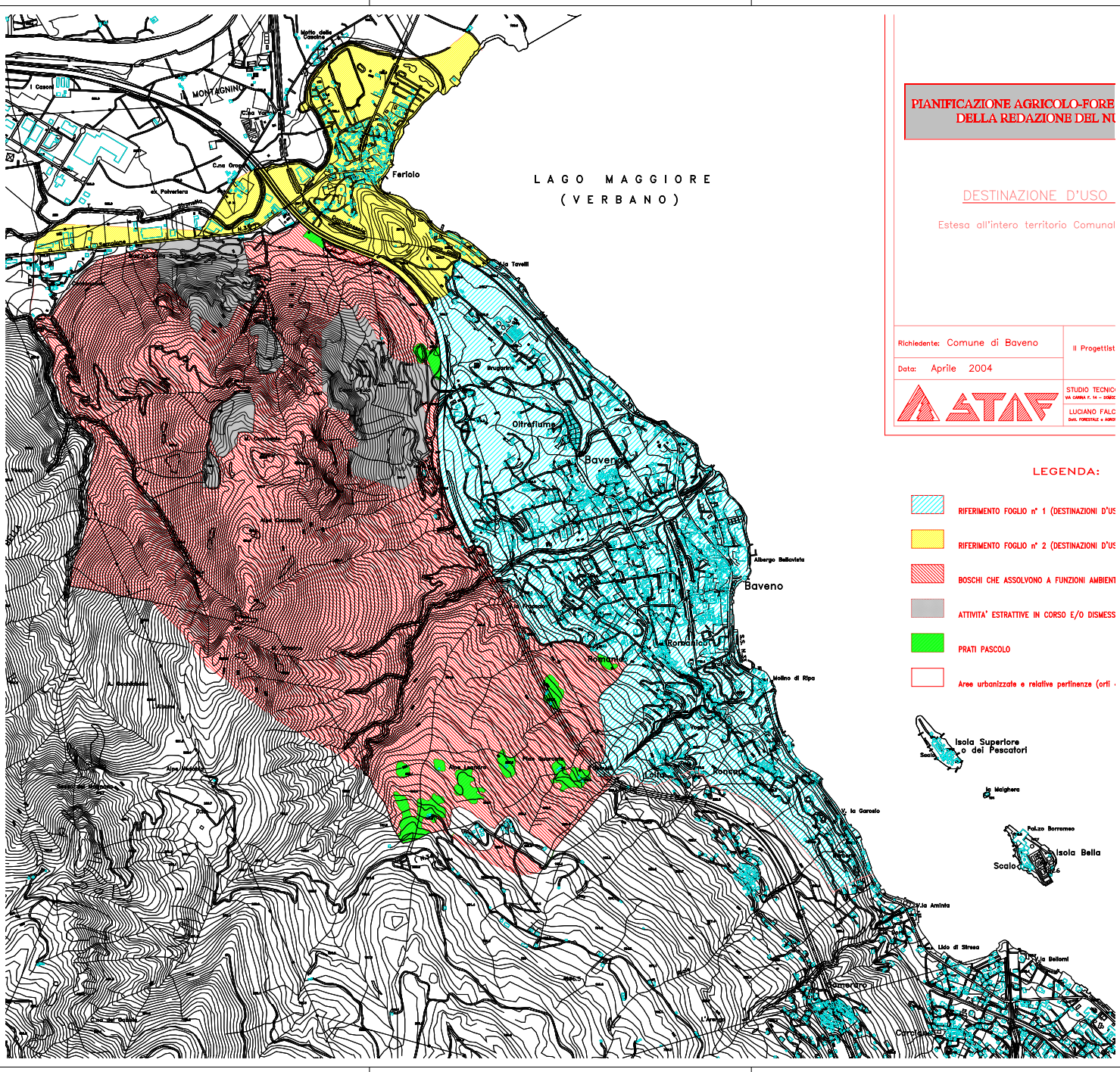

**PIANIFICAZIONE AGRICOLO-FORE  
DELLA REDAZIONE DEL NU**

DESTINAZIONE D'USO

Esteso all'intero territorio Comunale

Richiedente: Comune di Baveno	Il Progettist
Data: Aprile 2004	STUDIO TECNICO SIA CARLO P. M. - UDRIC LUCIANO FALC DUE FORESTALE E AGRIC



**LEGENDA:**

-  RIFERIMENTO FOGLIO n° 1 (DESTINAZIONI D'USE)
-  RIFERIMENTO FOGLIO n° 2 (DESTINAZIONI D'USE)
-  BOSCHI CHE ASSOLVONO A FUNZIONI AMBIENTALI
-  ATTIVITA' ESTRATTIVE IN CORSO E/O DISMESSA
-  PRATI PASCOLO
-  Aree urbanizzate e relative pertinenze (orti...)

